

# Organigramm der Schweizerischen Epilepsie-Stiftung (EPI)

Gültig ab 1. Mai 2026

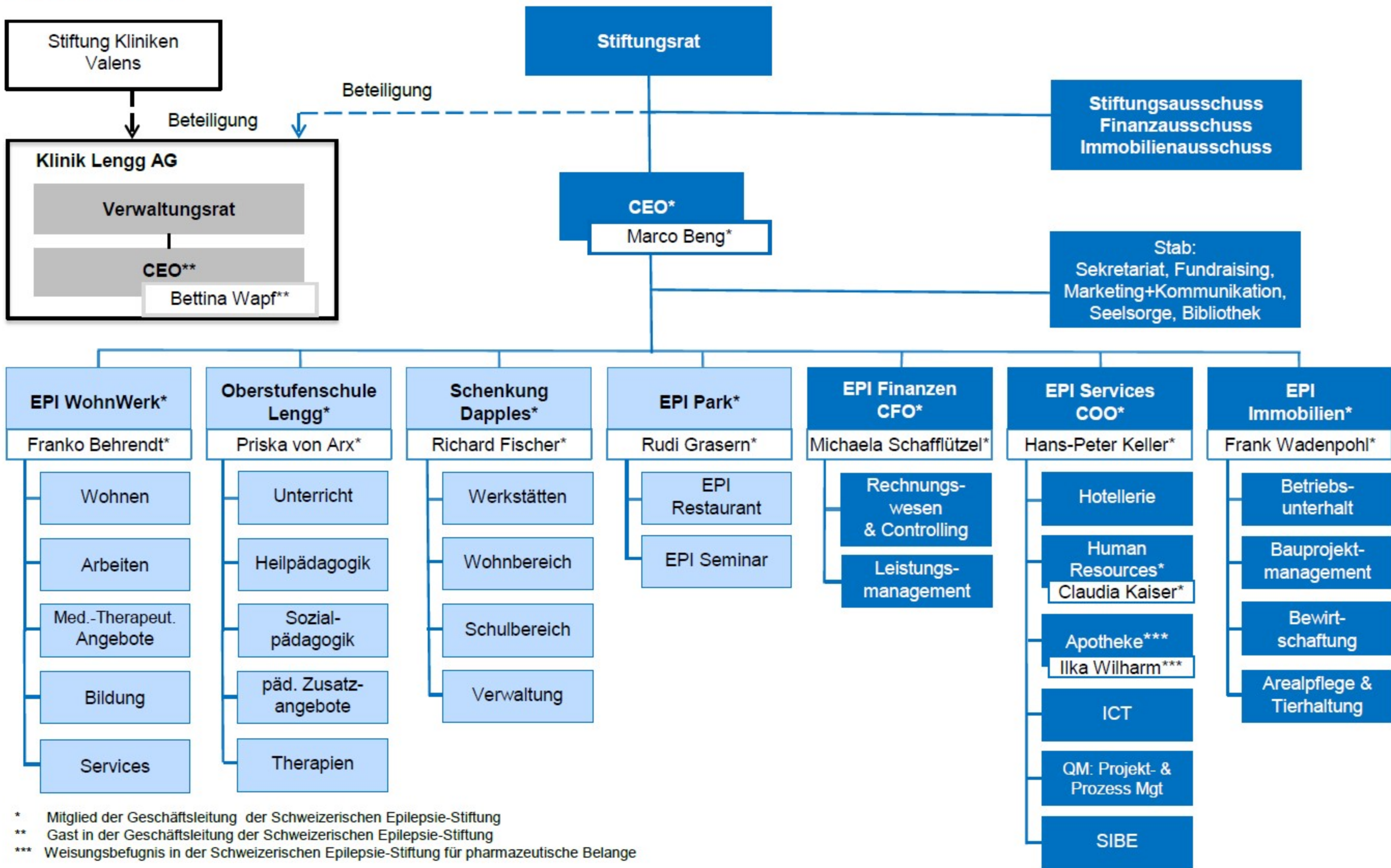

\* Mitglied der Geschäftsleitung der Schweizerischen Epilepsie-Stiftung  
 \*\* Gast in der Geschäftsleitung der Schweizerischen Epilepsie-Stiftung  
 \*\*\* Weisungsbefugnis in der Schweizerischen Epilepsie-Stiftung für pharmazeutische Belange

Das Schweizerische Epilepsie-Zentrum umfasst neben der Stiftungsdirektion, die Betriebe EPI WohnWerk und EPI Klinik der Klinik Lengg AG, sowie die Sozialberatung, die Forschung und die Spitalschule